FOOT-BALL

Echipa Națională B
este foarte bună și poate câștiga

Intâlnirea dintre reprezentativele secunde ale României și Jugoslaviei are un scop dublu: în primul rând fiecare echiuă va căuta să aducă o victorie culorilor naționale respective și într'al doilea rând — un scop mai depărtat, dar mult mai însemnat — va contura viitoarea formație a primei echipe naționale.

Să vedm dacă garnitura B a României poate satisface ambele cerințe, dacă îndreptățește speranțele legate de ea.

Pentru a vedea în ce măsură mânjii (!?!) sunt în stare să ne aducă o victorie, vom proceda

SFERA

la o analiză pe compartimente și apoi la una de ansamblu.

Selecționerii au hotărît ca poarta să fie apărată de Petrică Rădulescu. Este o alegere bună, după cum tot bună ar fi fost dacă sorții ar fi căzut asupra altuia din lotul impresionant de portari buni pe care-l avem.

Ca rezervă, Iordăchescu este la locul lui.

Am fi vrut însă ca selecționerii să aducă niscaiva băeți din provincie, fiindcă pe cei doi de mai sus i-am tot văzut.

Linia de fundași: Sfera, Felecan. Ambii au fost titulari în naționala A și au jucat împreună anul trecut la Belgrad, când au constituit cel mai bun compartiment al echipei. Și unul și celalt joacă la om, în forță, și degajează în pase, punând nota de interes pe eficacitate, mai puțin pe spectacol. Rutinați în matchurile internaționale, vor fi stâlpii echipei.

Linia de mijlocași: Bărbulescu, Gain, Nistor.

Oridecâteori a jucat în reprezentativa națională A, Bărbulescu a fost cel mai bun half și unul dintre cei mai buni de pe teren. Este un jucător ambițios, cu multe calități tehnice. Nu ne'ndoim că și Duminică va face un match mare.

Gain este revelația noului sezon. Cu dribling scurt și frumoase lovituri de cap, deschide bine extremele. De când a intrat în condiție fizică, reeditează partidele dela Universitatea, care l-au impus printre primii footballiști din țară. Ar fi fost bun și pentru prima echipă.

Nistor este de câțiva ani punctul tare al Victoriei din Cluj și merită din plin selecționarea. Este dur și tenace. Era necesar în linia de mijlocași, fiindcă ceilalți doi joacă mai mult tehnic.

Innaintarea: Orza, Reiter, Marcu, Prassler, Iordache.

Extremele Venusului, Orza și Iordache, s'au dovedit în ultimele matchuri și productivi și buni jucători în teren. Trag bine la poartă și duc bine mingea. Sunt bine aleși.

Reiter și Prassler sunt doi interi tehnici și muncitori. Trag însă prea rar la poartă.

Greșala aceasta a lor va fi suplinită de Marcu, care, fără să joace prea mult, trage des și bine.

O ECHIPĂ INCHEGATĂ

Se poate vedea ușor că cele două linii defensive sunt superioare atacului prin faptul că se sudează perfect. Sfera și Felecan au mai jucat împreună; Sfera are în față doi colegi de echipă, pe Bărbulescu și Gain, iar Felecan pe Nistor, cu care joacă de atâția ani în campionat.

Nu este exclus deasemenea, ca linia de innaintare să se lege într'un joc fericit: doi interi tehnici și muncitori pot crea situații favorabile lui Iordache, jucător impetuos și de linie dreaptă, îl pot pune în poziție de shoot pe Marcu și pot colabora cu Orza, jucător inteligent, rapid și tehnic. Deasemenea centrările impecabile ale acestuia din urmă pot fi fructificate de Marcu.

PUTEM INVINGE

In urma analizei de mai sus, putem afirma, fără riscul de a greși prea mult, că echipa secundă a fost bine alcătuită.

Deși are de jucat cu un adversar tare, de valoare internațională, pe care trebue să-l prețuim la justa lui valoare, națională noastră secundă, nu mai puțin de calitate, poate câștiga matchul de Duminică, fiindcă valorii reale trebue să-i adăugăm avantajul terenului și al publicului. (Sperăm că de data aceasta nu vom mai auzi huiduieli la adresa alor noștri).

REZERVE PENTRU NAȚIONALA A?

Să vedem acum dacă formația pe care am analizat-o poate fi pepinieră pentru naționala A.

Petrică Rădulescu, Sfera, Felecan, Bărbulescu, Prassler și Iordache sunt deja internaționali și nu pot fi socotiți ca elemente de pepinieră, ci de primă rezervă.

Gain și Nistor se ridică frumos, nădejdi serioase pentru mâine, iar Orza trebuia trimis neapărat la Belgrad. (La București trebuia să joace Căpușan).

FELECAN

Credem că Reiter, Marcu și Prassler au fost selecționați numai fiindcă selecționerii au avut impresia că nu sunt jucători mai buni în posturile lor. Dece au fost uitați Cociuban, Marinescu, Moldovan, etc.?

Am fi vrut ca naționala A să fie sută în sută românească.

REZERVE BUNE

Iordăchescu, Ionescu Crum, Moldovan și Căpușan sunt jucători excelenți, pe care nu-i putem socoti „de rezervă", deoarece echipa n'ar fi mai slabă dacă ei ar fi titularii.

OPTIMISM

Atât jucătorii cât și cunoscătorii privesc cu încredere partida de Duminică.

Impărtășind părerea lor, credem că vom asista la o victorie obținută după un joc frumos, de clasă ridicată.

VIRGIL POPESCU

Jucătorii echipei naționale B salută publicul sportiv român prin „Universul Sport"

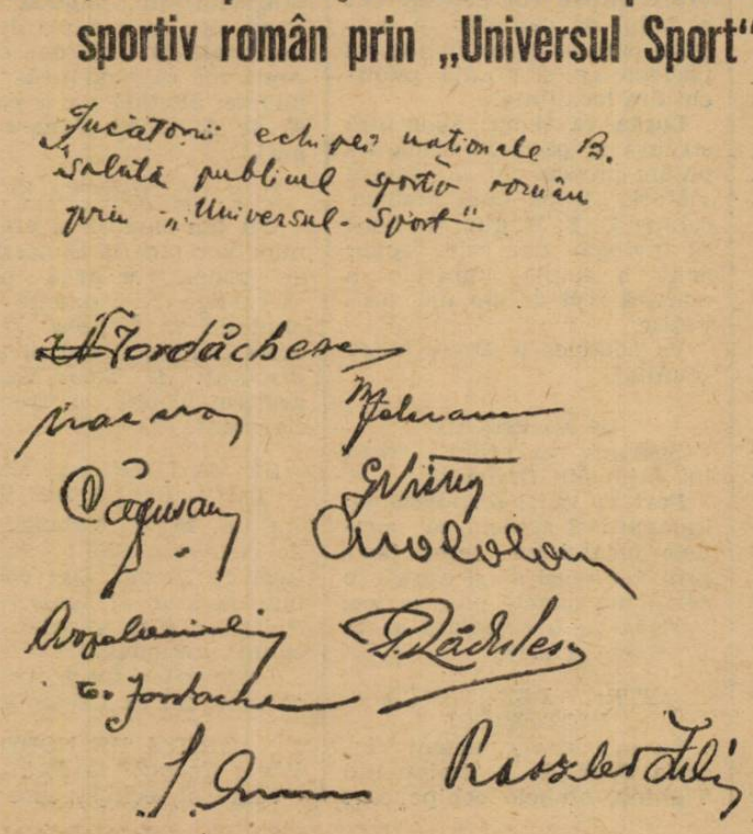

Matchul C. A. M. T.-Șoimii a fost amânat

Mâine urma să se dispute la Sibiu matchul dintre Șoimii și C. A. M. T. din Timișoara.

Cum Reiter cel mai bun atacant timișorean a fost selecționat pentru echipa națională B. matchul dela Sibiu a fost amânat de comisia campionatului național.

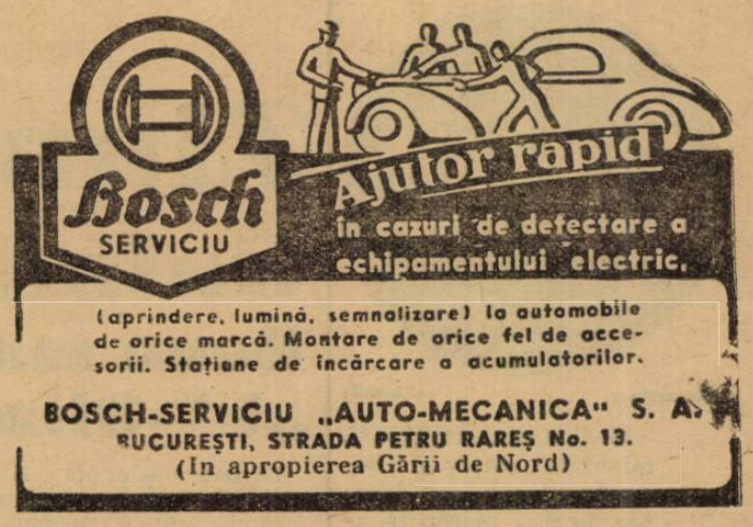

A fost stabilit

Programul primei etape a Cupei României dela 11 Septembrie

Tyras Cetatea Albă-Luceafărul Bairamcea la Cetatea Albă, teren Tyras.

Vrancea Focșani-Distribuția București la Focșani, teren Vrancea.

Avântul Bazargic-Gloria Venera C.F.R. la Bazargic, teren Avântul.

V.T.M. Brăila - Nedelcu P. Chercea la Brăila, ora 11 dim., teren Dacia.

Doc Galați - Ermis Galați la Galați, ora 11 dim., terenul Garnizoanei.

Oltul T. Măgurele-Adesgo București la T.-Măgurele, arena Municipală.

Steaua Română Câmpina-Victoria Ploesti la Câmpina, teren Steaua Română.

Astra Română Poiana Câmpina-Venus Câmpina la Câmpina, teren Astra Română.

Concordia Gura Ocniței-Sportul Muncitoresc Câmpina la Gura Ocniței, teren Concordia.

Astra Română Ochiuri-Principesa Ileana Câmpina la Ochiuri, teren Astra.

Asociația Sportivă Pucioasa-Astra Română Moreni la Pucioasa, teren Comunal.

Metalloglobus-A.G.E.R. la București, teren Macabi, ora 11 dimineața.

F. C. Suter-Vergu la București, ora 9 dimineața, teren Macabi.

A.S.C.A.M. - Metalosport la București, ora 11 dimineața, teren Belvedere.

C.F.R. București Triaj-Pebe la București, ora 11 dimineața, teren C. F. R.

Arsenal - Biruința la București, ora 11 dimineața, teren Arsenal.

Colentina-Ciclop la București, ora 11 dimineața, teren Colentina.

Gloria - Șoimii la București, ora 11 dimineața, teren Militari.

Leonida-Militari la București, ora 9 dimineața, teren S. T. B.

Metropola-Olympia la București, ora 11 dimineața, teren A.C.S.A.

S.E.T. - Monitorul Oficial la București, ora 16, teren Unirea.

S.T.B.-Socec-Lafayette la București, ora 11 dimineața, teren S. T. B.

Vulturii Carpaților-Zburătorii la București, ora 11 dimineața, teren Velodrom.

Răsăritul Caracal - Sportul Muncitoresc Craiova la Caracal, teren Răsăritul.

C. F. R. T.-Severin-Voința T.-Severin la T.-Severin, teren C. F. R.

Electrica Timișoara-Olympia P.T.T. Arad, la Timișoara, teren Electrica.

Iancu Corvinul Hunedoara-Metalosport Călan la Hunedoara, teren Iancu Corvin.

Clubul Sportiv Lonea-Metalosport Ferdinand la Lonea, teren Clubul Sportiv.

Societatea Sportivă Bistrița-U.A.M. T.-Mureș la Bistrița, teren Comunal.

Patria Diciosânmartin-Sparta Mediaș la Diciosânmartin, teren Patria.

Vitrometan Mediaș-Aquila C. F. R. Sighișoara la Mediaș, teren Vitrometan.

Explozivi Făgărașul-Societatea Sportivă Elastic Sibiu la Făgăraș, teren Explozivi.

C. S. Muncitoresc Sf. Gheorghe-Oltul Sf. Gheorghe la Sf. Gheorghe, teren C. S. Muncitoresc.

A. S. Salinele Uioara-Cimentul Turda la Uioara, teren Asociația Sportivă.

Cimentul - Napoca Cluj, la Turda.

Uranus Turda-Napoca Cluj, la Turda.

Șoimii Fălticeni-Venus Botoșani, la Fălticeni.

Unirea Tricolor Botoșani - A. S. Ripiceni, la Botoșani.

Muncitorul Cernăuți-Borohov Cernăuți, la Cernăuți.

Avântul Buzău - Gloria Focșani, la Buzău.

Internaționalul Marianovici
își sărbătorește mâine 15 ani de activitate

După cum am scris, mâine după amiază echipa noastră națională va asista la matchul Beogradsky—Ujpest, care se dispută la Belgrad.

Intâlnirea are loc cu prilejul sărbătoririi celor 15 ani de activitate ai internaționalului Marianovici, blondul centru înaintaș al clubului belgrădean.

Ujpest va alinia în acest match următoarea echipă:

Sziklai-Futo, Jóos-Seres, Szücs, Szalai-Kocis, Vincze, Zsengeller, Kallai, Szeder.

Tariful de publicitate al ziarului UNIVERSUL SPORT

(CATEGORIA IV)

LINIA CORP		5
Dela 10-1000 linii	Lei	9
Dela 1000 linii în sus	„	7,50
Anunțurile colectorilor de loterii	„	10
Bilanțuri, convocări, notificări etc.	„	30
Ştiri artistice, judiciare, şcolare	„	15
Informațiuni comerciale minimum 5 linii	„	17,50
Informațiuni financiare minimum 5 linii	„	17,50
Informațiuni colectori de loterii	„	20